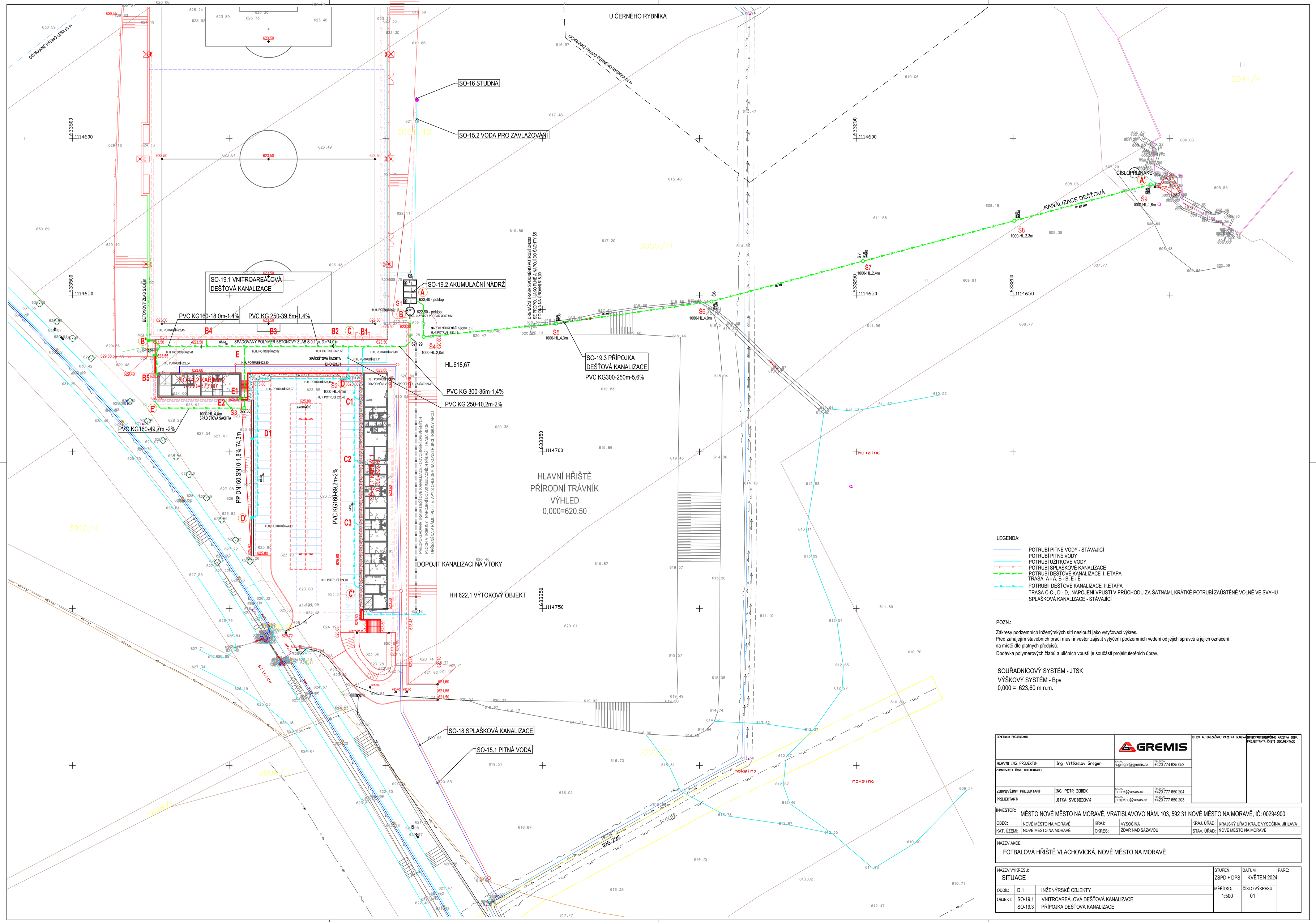

LEGENDA:

- POTRUBÍ PITNÉ VODY - STÁVAJÍCÍ
- POTRUBÍ PITNÉ VODY
- POTRUBÍ UŽITKOVÉ VODY
- POTRUBÍ SPLAŠKOVÉ KANALIZACE
- POTRUBÍ DEŠŤOVÉ KANALIZACE I. ETAPA
  TRASA A - A, B - B, E - E
- POTRUBÍ DEŠŤOVÉ KANALIZACE II.ETAPA
  TRASA C-C-, D - D, NAPOJENÍ VPUSTI V PRŮCHODU ZA ŠATNAMI, KRÁTKÉ POTRUBÍ ZAÚSTĚNÉ VOLNĚ VE SVAHU
- SPLAŠKOVÁ KANALIZACE - STÁVAJÍCÍ

POZN.:

Zákresy podzemních inženýrských sítí neslouží jako vytyčovací výkres.
Před zahájejím stavebních prací musí investor zajistit vytýčení podzemních vedení od jejich správců a jejich označení na místě dle platných předpisů.
Dodávka polymerových žlabů a uličních vpustí je součástí projektuterénních úprav.

SOUŘADNICOVÝ SYSTÉM - JTSK
VÝŠKOVÝ SYSTÉM - Bpv
0,000 = 623,60 m n.m.

GENERÁLNÍ PROJEKTANT:		GREMIS		DTISK AUTORIZAČNÍHO RAZÍTKA GENERÁLNÍHO PROJEKTANTA	DTISK AUTORIZAČNÍHO RAZÍTKA ZODP. PROJEKTANTA ČÁSTI DOKUMENTACE
HLAVNÍ ING. PROJEKTU:	Ing. Vítězslav Gregar	E-MAIL: v.gregar@gremis.cz	TELEFON: +420 774 625 052		
ZPRACOVATEL ČÁSTI DOKUMENTACE:					
ZODPOVĚDNÝ PROJEKTANT:	ING. PETR BOBEK	E-MAIL: bobek@vesas.cz	TELEFON: +420 777 650 204		
PROJEKTANT:	JITKA SVOBODOVÁ	E-MAIL: projekce@vesas.cz	TELEFON: +420 777 650 203		

INVESTOR:	MĚSTO NOVÉ MĚSTO NA MORAVĚ, VRATISLAVOVO NÁM. 103, 592 31 NOVÉ MĚSTO NA MORAVĚ, IČ: 00294900				
OBEC:	NOVÉ MĚSTO NA MORAVĚ	KRAJ:	VYSOČINA	KRAJ. ÚŘAD:	KRAJSKÝ ÚŘAD KRAJE VYSOČINA, JIHLAVA
KAT. ÚZEMÍ:	NOVÉ MĚSTO NA MORAVĚ	OKRES:	ŽĎÁR NAD SÁZAVOU	STAV. ÚŘAD:	NOVÉ MĚSTO NA MORAVĚ

NÁZEV AKCE:
FOTBALOVÁ HŘIŠTĚ VLACHOVICKÁ, NOVÉ MĚSTO NA MORAVĚ

NÁZEV VÝKRESU: SITUACE			STUPEŇ: ZSPD + DPS	DATUM: KVĚTEN 2024	PARÉ:
ODDÍL:	D.1	INŽENÝRSKÉ OBJEKTY	MĚŘÍTKO: 1:500	ČÍSLO VÝKRESU: 01	
OBJEKT:	SO-19.1 SO-19.3	VNITROAREÁLOVÁ DEŠŤOVÁ KANALIZACE PŘÍPOJKA DEŠŤOVÁ KANALIZACE			