

Výtýčení kácení	Y	X	poznámka
čb			TRG
31	631252.58	1116434.75	
1	631335.13	1116381.10	
2	631314.03	1116397.14	
6	631286.18	1116388.48	
7	631285.77	1116368.11	
8	631264.05	1116382.37	
9	631264.53	1116405.90	
10	631248.77	1116418.64	
11	631230.43	1116407.38	
12	631210.32	1116429.43	
13	631236.62	1116437.48	
14	631233.71	1116447.37	
15	631204.93	1116455.00	
16	631209.68	1116474.35	
17	631263.84	1116449.70	
18	631267.92	1116439.21	
19	631257.39	1116466.10	
20	631212.47	1116496.52	
21	631300.78	1116444.15	
22	631354.39	1116426.41	
23	631359.52	1116411.07	
24	631293.88	1116436.40	
25	631275.77	1116417.64	
26	631318.81	1116406.36	
27	631346.19	1116388.57	
28	631220.42	1116417.78	

LEGENDA:

- hranice lokality
- ponechané porosty
- ▨ 1. etapa těžby
- ▩ 2. etapa těžby (po cca 5 -10 letech)



ODPOVĚDNÝ PROJEKTANT	PROJEKTANT	 Jaromír Skouplí Jindřichov 23, 753 01 Hranice tel: 607 102 878, e-mail: skouplil@mendelu.cz
Ing. Jaromír Skouplí, Ph.D.	Ing. Vladimír Kypet	
KRAJ	Vysočina	MĚŘÍTKO
INVESTOR	Nové Město na Mor., Vraňslavovo nám. 103, 592 31	FORMAT
LOKALITA "TŘI KRÍŽE" - ODLESNĚNÍ		DATUM
		Č. VÝKRESU
Vytyčovací výkres		D.4

Seznam dotčených pozemků:

k.ú. Nové Město na Moravě

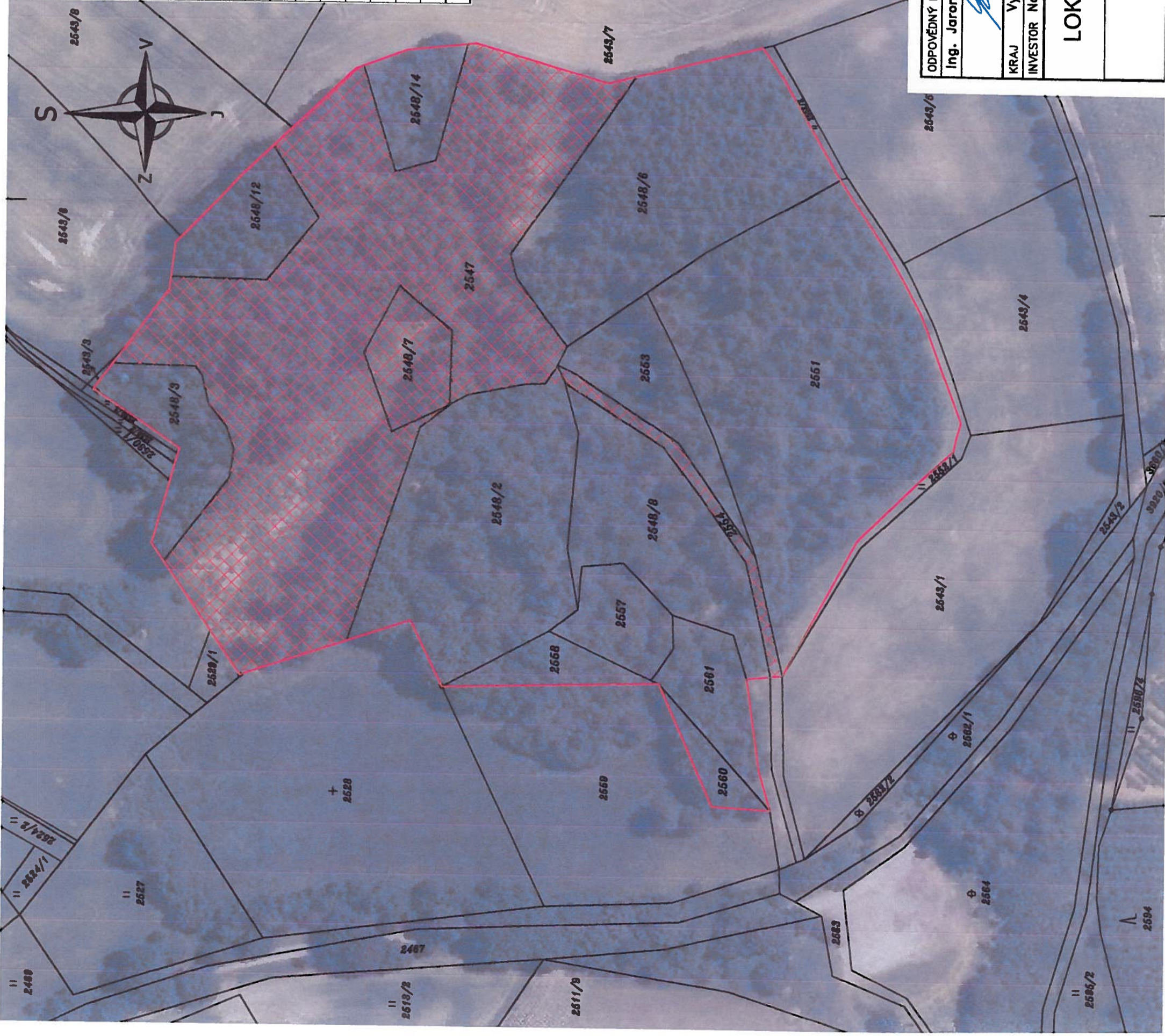
Parcelní číslo	KN/PK	Výměra (m ²)	Plocha navržená k těžení (m ²)	Číslo LV	Druh pozemku	Vlastnické právo
2547	KN	8 301	8 301	1	ostatní plocha	MĚSTO NOVÉ MĚSTO NA MORAVĚ Vratislavovo nám. 103, Nové Město na Moravě, 592 31
2548/2	KN	2 899	0	1	lesní pozemek	MĚSTO NOVÉ MĚSTO NA MORAVĚ Vratislavovo nám. 103, Nové Město na Moravě, 592 31
2548/3	KN	740	0	1	lesní pozemek	MĚSTO NOVÉ MĚSTO NA MORAVĚ Vratislavovo nám. 103, Nové Město na Moravě, 592 31
2548/6	KN	3 140	0	1	lesní pozemek	MĚSTO NOVÉ MĚSTO NA MORAVĚ Vratislavovo nám. 103, Nové Město na Moravě, 592 31
2548/7	KN	520	520	1	ostatní plocha	MĚSTO NOVÉ MĚSTO NA MORAVĚ Vratislavovo nám. 103, Nové Město na Moravě, 592 31
2548/8	KN	1 805	0	1	lesní pozemek	MĚSTO NOVÉ MĚSTO NA MORAVĚ Vratislavovo nám. 103, Nové Město na Moravě, 592 31
2548/12	KN	701	0	1	lesní pozemek	MĚSTO NOVÉ MĚSTO NA MORAVĚ Vratislavovo nám. 103, Nové Město na Moravě, 592 31
2548/14	KN	510	0	1	lesní pozemek	MĚSTO NOVÉ MĚSTO NA MORAVĚ Vratislavovo nám. 103, Nové Město na Moravě, 592 31
2551	KN	4 843	0	1	lesní pozemek	MĚSTO NOVÉ MĚSTO NA MORAVĚ Vratislavovo nám. 103, Nové Město na Moravě, 592 31
2553	KN	818	0	1	ostatní plocha	MĚSTO NOVÉ MĚSTO NA MORAVĚ Vratislavovo nám. 103, Nové Město na Moravě, 592 31
2554	KN	414	0	1	ostatní plocha	MĚSTO NOVÉ MĚSTO NA MORAVĚ Vratislavovo nám. 103, Nové Město na Moravě, 592 31
2557	KN	531	0	1	ostatní plocha	MĚSTO NOVÉ MĚSTO NA MORAVĚ Vratislavovo nám. 103, Nové Město na Moravě, 592 31
2558	KN	388	0	1	trvalý travní porost	MĚSTO NOVÉ MĚSTO NA MORAVĚ Vratislavovo nám. 103, Nové Město na Moravě, 592 31
2560	KN	214	0	1	ostatní plocha	MĚSTO NOVÉ MĚSTO NA MORAVĚ Vratislavovo nám. 103, Nové Město na Moravě, 592 31
2561	KN	583	0	1	ostatní plocha	MĚSTO NOVÉ MĚSTO NA MORAVĚ Vratislavovo nám. 103, Nové Město na Moravě, 592 31



		Jindřichov 23, 763 01 Hranice tel: 607 102 878, e-mail: skoupil@mendelu.cz	
ODPOVĚDNÝ PROJEKTANT	PROJEKTANT	MĚŘÍTKO	1 : 1 000
Ing. Jaromír Skoupil, Ph.D.	Ing. Vladimír Kypet	FORMÁT	2 A4
		DATUM	Říjen 2013
KRAJ	Vysočina	Č. VÝKRESU	Č. KOPIE
INVESTOR	Nové Město na Mor., Vratislavovo nám. 103, 592 31	C.2	
<h2>LOKALITA "TŘI KŘÍŽE" - ODLESNĚNÍ</h2>			
Katastrální situační výkres			
		4	