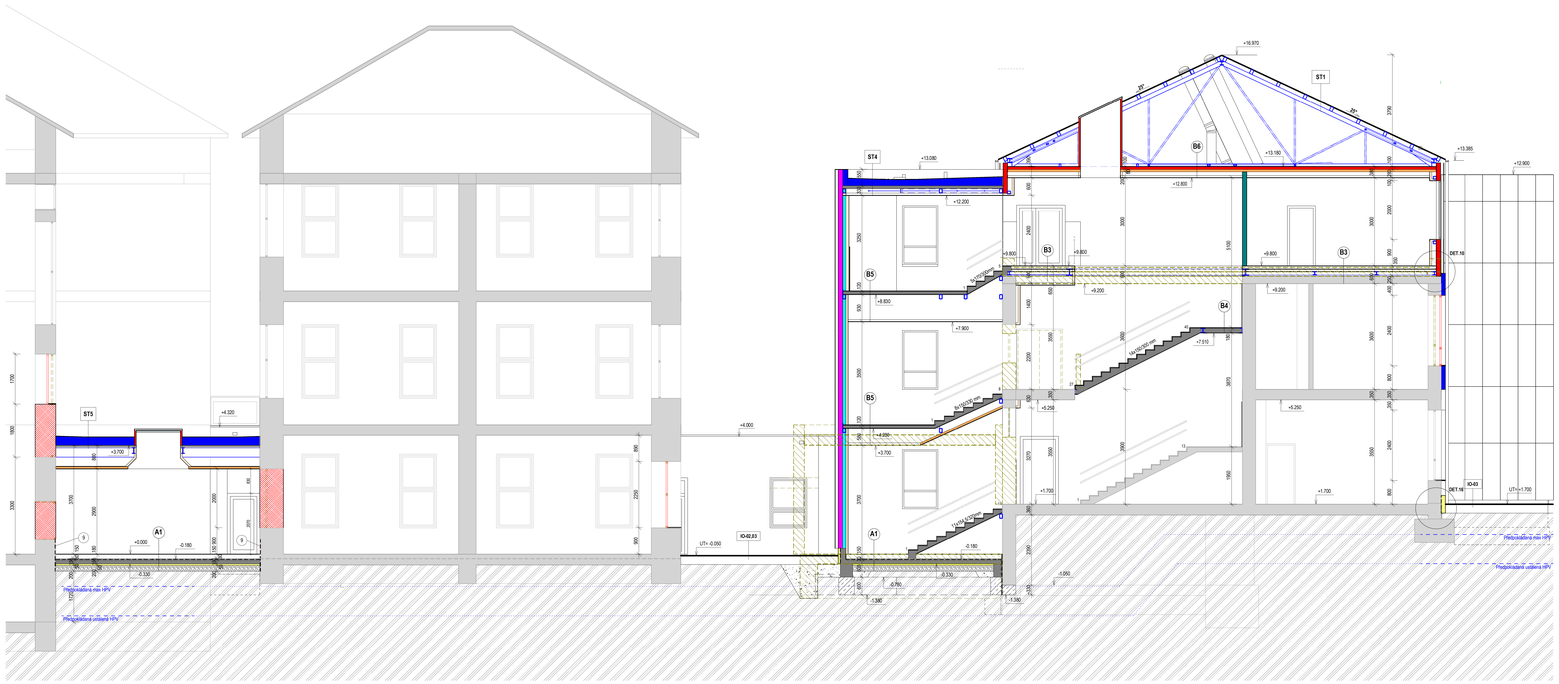

ŘEZ C-C

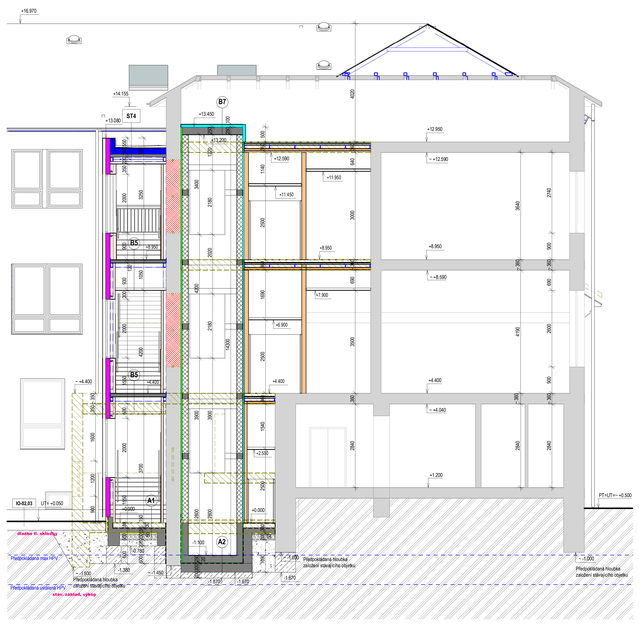

ŘEZ D-D

LEGENDA MATERIÁLŮ, SKLADBY

VIZ VÝKRES Č. 08 ŘEZY A,B

SOUŘADNICOVÝ SYSTÉM - JTSK
VÝŠKOVÝ SYSTÉM - Bpv
±0,000 = 1.NP STÁVAJÍCÍ ZŠ

SANTIS
building information modeling

GEN. PROJEKTANT	SANTIS a.s., Brněnská 126/36, 591 01 Žďár nad Sázavou, tel.: 566 697 371, email: santis@santisantis.cz		
VEDOUCÍ ARCHITEKT	Ing.arch. Martin Zatula	tel.: 725 637 539	e-mail: zatula@santisantis.cz
HL. INŽ. PROJEKTU	Ing. Martin Jun	tel.: 608 722 471	e-mail: jun@santisantis.cz
VYPRACOVAL	Ing. Jaroslav Švancková	tel.: 608 722 471	e-mail: svancova@santisantis.cz
KONTROLOVAL	Ing. Zdeněk Tuška		e-mail: tuska@santisantis.cz

INVESTOR	MĚSTO NOVÉ MĚSTO NA MORAVĚ, Vrchlabovou nám. 103, 592 31 Nové Město na Moravě		
ZASTOUPENÍ	Michal Šmarda, starosta města	tel.: 602 528 274	e-mail: jsmarda@nmnm.cz
KONTAKTNÍ OSOBA	Milaš Hanuša	tel.: 606 725 513	e-mail: milas.hanusa@nmnm.cz
KRAJ	Vysočina	OBEC	Nové Město na Moravě
KRAJSKÝ ÚŘAD	Jihlava	STAVEBNÍ ÚŘAD	Nové Město na Moravě

NÁZEV STAVBY

VYBUDOVÁNÍ ODBORNÝCH UČEBEN A MODERNIZACE STÁVAJÍCÍCH UČEBEN 1. ZŠ V NOVÉM MĚSTĚ NA MORAVĚ

STAVEBNÍ OBJEKT	SO -01 BUDOVA ZŠ
ČÁST	D.1.1 ARCHITEKTONICKO-STAVEBNÍ ŘEŠENÍ

NÁZEV VÝKRESU	ŘEZY C,D		MĚŘÍTKO 1 : 50	VÝKRESU 09
Číslo zakázky: 2016/16/DPS	Datum dokumentace: D.1	Datum tisku: 11/2017	Stupeň PD: DPS	