

Řez A - A´ - stávající

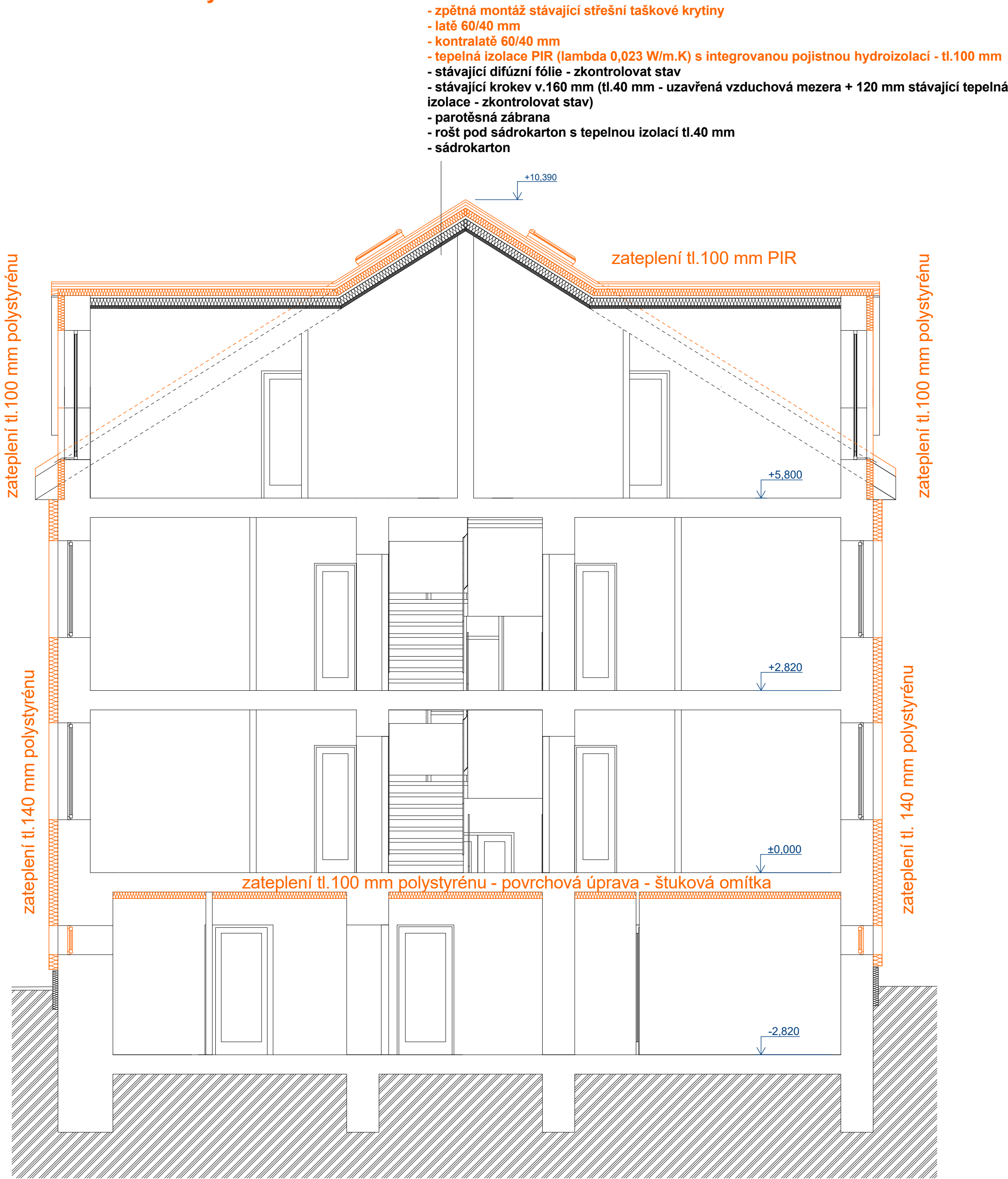

Řez A - A´ - nový



| | | | |
|--|-------------------------------|----------------|------------------|
| Zodpovědný projektant | Ing. Martin Šolc | Vypracoval | Ing. Martin Šolc |
| Investor: Město Nové Město na Moravě | | | |
| Adresa: Vratislavovo náměstí 103, 592 31 Nové Město na Moravě | | | |
| Projektant: Ing. Martin Šolc, Smrková 1639, Nové Město na Moravě, 592 31 | | | |
| Místo stavby: | Vratislavovo náměstí č.p. 103 | Stupeň: | RS |
| Okres: | Žďár nad Sázavou | Kraj: | Vysočina |
| Stavba: Zateplení bytového domu na ulici Drobného 540 - Nové Město na Moravě | | Formát: | A1 |
| | | Číslo zakázky: | 15/12/01 |
| | | Datum: | prosinec 2015 |
| | | Verze: | 1 |
| Obsah: | | Měřítko | Číslo výkresu |
| Řez A - A´ - stávající a nový | | 1:50 | 7 |