

Pohled severozápadní

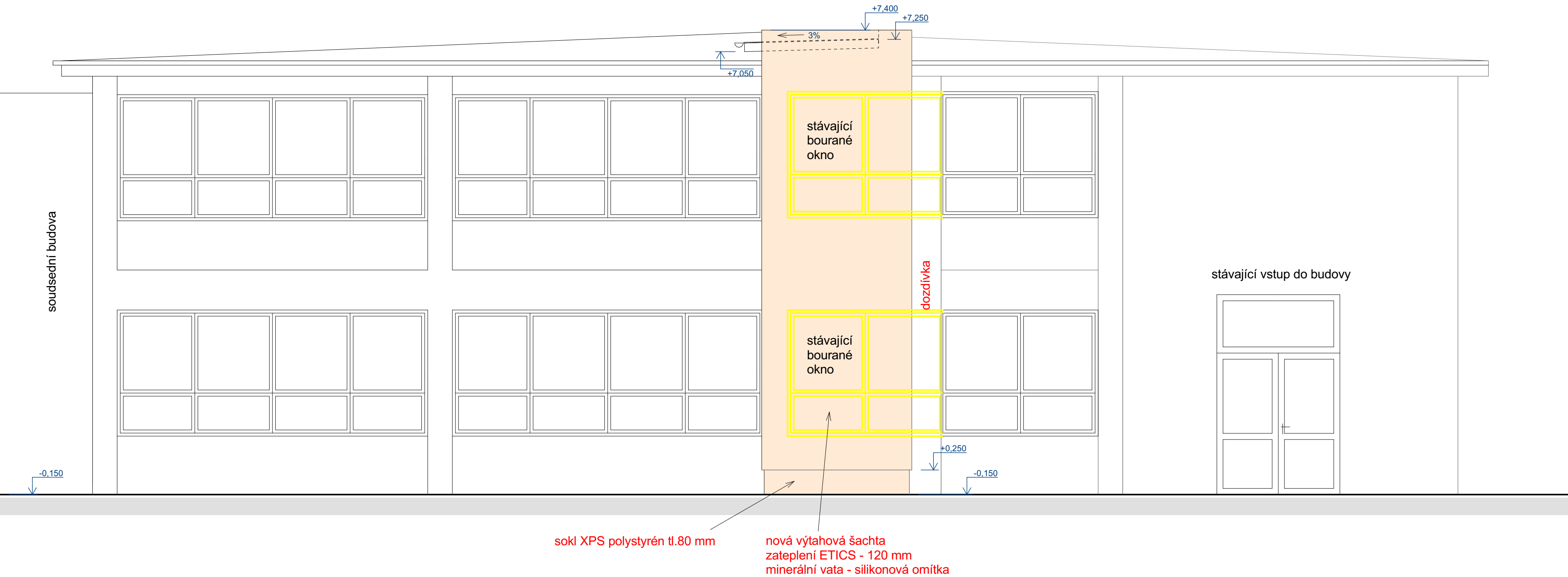

Zodpovědný projektant		Vypracoval		
Ing. Martin Šolc		Ing. Martin Šolc		
Investor: Město Nové Město na Moravě				
Adresa: Vratislavovo náměstí 103, 592 31 Nové Město na Moravě				
Projektant: Ing. Martin Šolc, Smrková 1639, Nové Město na Moravě, 592 31				
Místo stavby: ulice Malá, č.p.154			Stupeň:	DSP
Okres: Žďár nad Sázavou			Formát:	A2
Stavba: Přístavba výtahu k budově čp.154 v Novém Městě na Moravě			Číslo zakázky:	16/10/01
			Datum:	leden 2022
			Verze:	1
Obsah:	Pohled severozápadní		Měřítko	Číslo výkresu
			1 : 100	6