

Pohled jihovýchodní - nový

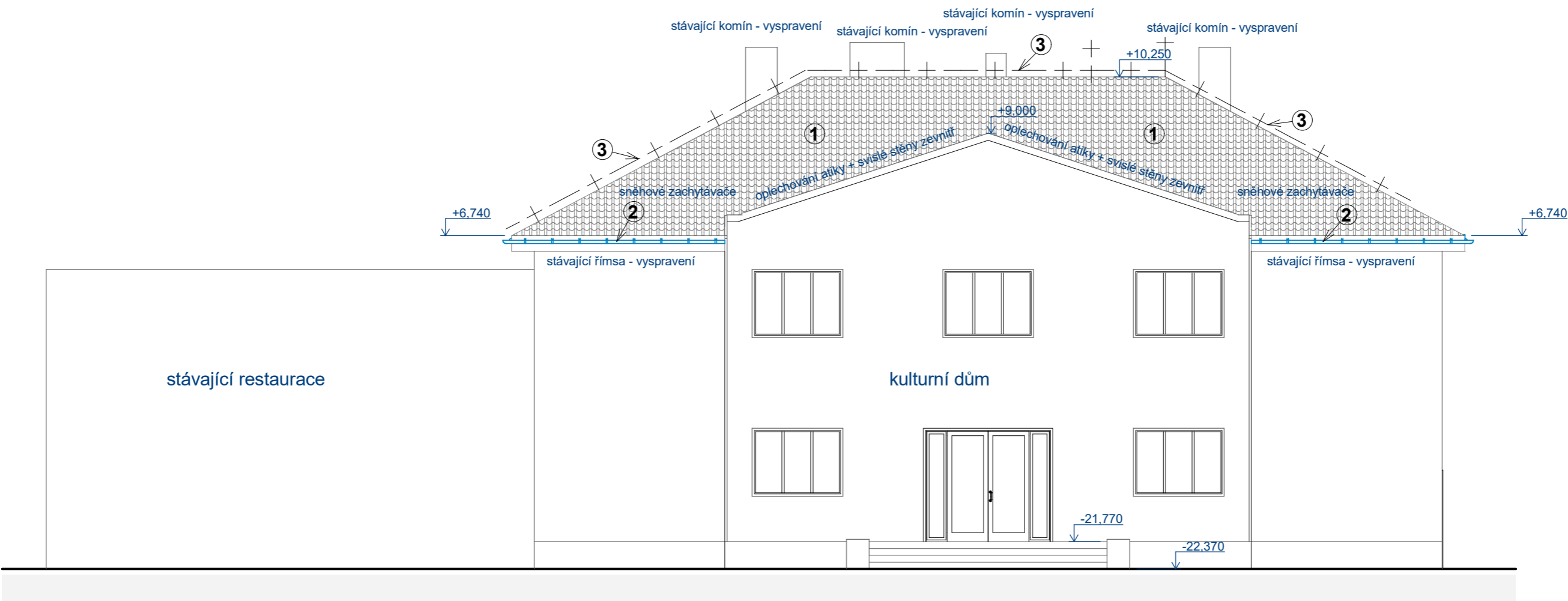

Legenda:

- ① nová falcovaná krytina se stojatými drážkami
- ② nové žlaby a dešťové svody
- ③ nový hromosvod - komplet po terén

Před objednáním krytiny ověřit skutečné rozměry na stavbě !!!!

Zodpovědný projektant			Vypracoval		
Ing. Martin Šolc			Ing. Martin Šolc		
Investor: Město Nové Město na Moravě					
Adresa: Vratislavovo náměstí 103, 592 31 Nové Město na Moravě					
Projektant: Ing. Martin Šolc, Smrková 1639, Nové Město na Moravě, 592 31					
Místo stavby: Vratislavovo náměstí č.p.103				Stupeň:	SP
Okres: Žďár nad Sázavou		Kraj: Vysočina		Formát:	A3
Stavba: Výměna střešní krytiny domu č.p.79 ve Slavkovicích				Číslo zakázky:	19/02/01
				Datum:	únor 2019
				Verze:	1
Obsah:	Pohled jihovýchodní - nový			Měřítko	Číslo výkresu
				1:100	9